

TRM SYSTEM

TOTAL REGISTRY MANAGEMENT

LA MEJOR HERRAMIENTA INTEGRAL

PARA LOGRAR UN MONITOREO POR EXCEPCIÓN



dogoit.com

TRM SYSTEM

- ▶ TRM System, es la plataforma ideal para la administración y supervisión de procesos en tiempo real que utiliza Paneles y Dashboards especializados por área. Se integra totalmente a la operación de nuestros clientes conforme a su giro, mediante un desarrollo a la medida, TRM System abarca áreas como: T1, T2, IOT, Cadena de Frío, Tienda Inteligente, Seguridad, Agropecuario, entre otros y se integra con cualquier tecnología para un Control Total de la Operación



UNIVERSO TRM SYSTEM



▼ VIAJE SEGURO DESDE EL ORIGEN HASTA EL DESTINO FINAL

▼ INFORMACIÓN QUE VIAJA SEGURA
QUE VIAJA POR VPN

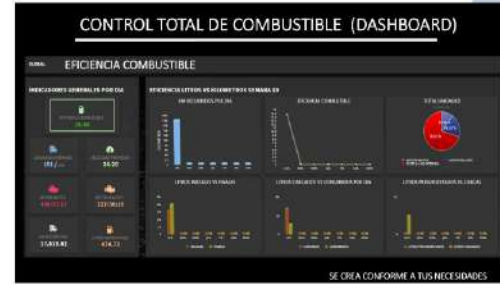

▼ GENERACIÓN DE REPORTES

▼ INFORMACIÓN EN TIEMPO REAL CON
INDICADORES Y NOTIFICACIONES



▼ ACCESO MÓVIL



▼ VISIBILIDAD DE TODA LA FLOTA DE REPARTO
CONTROL DE RUTA



TRM SYSTEM COMO UN BUS DE DATOS

DATA INPUT Y DATA OUTPUT

Recibe y envía información a y desde diferentes medios y aplicaciones;

- ▼ ERP
- ▼ Planeador de Rutas
- ▼ Plataforma de GPS
- ▼ Aplicaciones de BI y BPM
- ▼ Así como otras y diversas aplicaciones



TRM SYSTEM COMO UN ELEMENTO MULTIPROPÓSITO

ATIENDE A DIVERSAS ÁREAS COMO:

- ▶ **Seguridad Patrimonial**
- ▶ Cadena de distribución logística
- ▶ Monitoreo por Excepción
- ▶ Protocolos de Atención
- ▶ Notificaciones en Vivo
- ▶ Bitácora documental de eventos por viaje
- ▶ **A la gestión de viajes y rutas**
- ▶ Evalúa a líneas de transporte, unidades y operadores basado en incidencias.
- ▶ **Maximiza el aprovechamiento de la telemetría.**
- ▶ Se ajusta a procesos, políticas y modo de operación de la empresa.
- ▶ **Maximiza la explotación de la información con su reporteador tipo big data.**





VISIBILIDAD COMPLETA
EN UNA SOLA PLATAFORMA



TRANSPORTISTA



GPS
PORTÁTIL



GPS
CTTMX



WS
WEB SERVICE



OPCIONES



Definición de Geocercas

Evento

Sensor

Programación

Bitácora



RASTREO COMPLETO DEL VIAJE



Define tu ruta por medio de geocercas, te ayudan a detectar cuando las unidades ingresan a ellas.

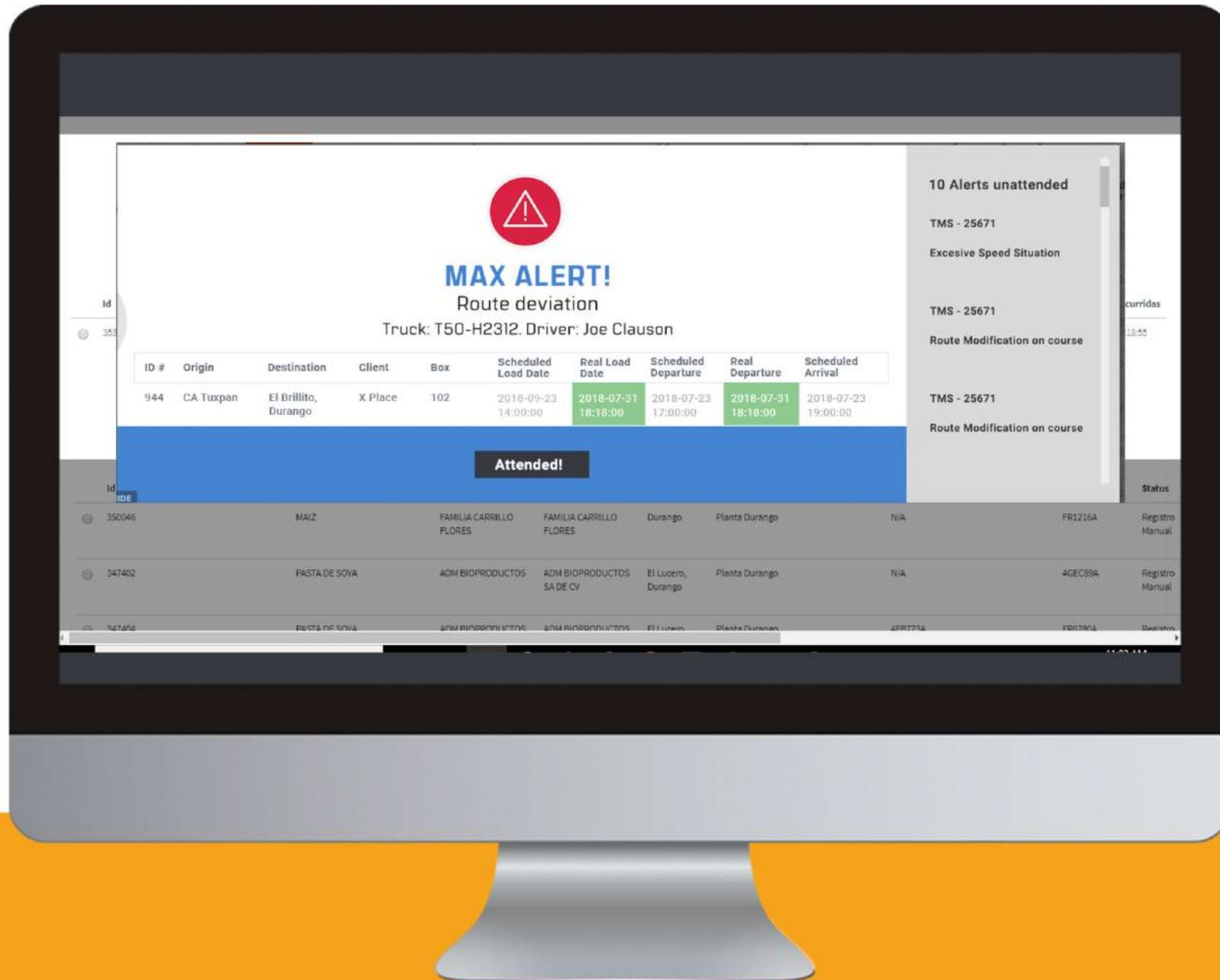

PÁNELES OPERATIVOS POR EXCEPCIÓN

Se crea conforme a tus necesidades



Viajes

Buscar en esta tabla

	Id	Id Saf	Tipo	Cliente	Remitente	Ruta	Destinatario	Tracto	Remolque1	Remolque2	Status	Situacion	Fecha Safwin	Fecha Despacho	Fecha Salida Prog	Fecha Salida Real	Fecha Llegada Prog
🔍	5148	20308	Importación	TOTAL	TOTAL MEXICO SA DE CV	GUADALAJARAV-M-P/P	TOTAL MEXICO, SA DE CV	453	PC-111	PC-95	Alerta	Exceso de Velocidad	2019-01-26 12:26:05		2019-01-26 12:26:05	2019-01-27 13:59:00	2019-01-28 07:00:00
🔍	5149	20309	Importación	BASF ENT DIR	BASF MEXICANA, SA DE CV	LEN_J_P/P	EL PEQUEÑO CURTIDOR DE LEON SA DE CV	434	PC-71	PC-67	Regreso a la base	Salida Geocerca de Cliente	2019-01-26 12:29:50	2019-01-27 18:22:31	2019-01-26 00:00:00	2019-01-27 18:58:42	2019-01-28 07:00:00
🔍	5165	20311	Importación	TROUW NUTRITION	TROUW NUTRITION MEXICO, S.A. DE C.V.	JIUTEPEC-P/P	TROUW NUTRITION MEXICO SA DE CV (JIUTEPEC)	442	PC-115	PC-89	Recorrido	Caseta de Cobro	2019-01-26 12:33:10		2019-01-26 00:00:00	2019-01-27 21:49:00	2019-01-28 07:00:00
🔍	5167	20313	Importación	BASF IMPO R.O.	BASF MEXICANA, SA DE CV	GUADALAJARA-P/L	BASF MEXICANA SA DE CV (GUADALAJARA)	428	PC-45	NO DEFINIDO	Recorrido	Caseta de Cobro	2019-01-26 12:36:42		2019-01-26 12:36:42	2019-01-27 17:14:00	2019-01-28 07:00:00
🔍	5168	20314	Importación	TROUW NUTRITION	TROUW NUTRITION MEXICO, S.A. DE C.V.	MONTERREY-P/P	TROUW NUTRITION MEXICO SA DE CV	426	PC-60	NO DEFINIDO	Recorrido	Caseta de Cobro	2019-01-26 12:35:39		2019-01-26 00:00:00	2019-01-27 14:34:00	2019-01-29 07:00:00
🔍	5169	20315	Importación	TROUW NUTRITION	TROUW NUTRITION	SANLUISPOTOSI-P/L	PLANTA BACHOCO SAN LUIS POTOSI	436	PC-86	NO DEFINIDO	Alerta	Jammer	2019-01-26		2019-01-26	2019-01-28	2019-01-28



PÁNELES OPERATIVOS POR RUTA

Se crea conforme a tus necesidades



Origen	Ruta	Conductor	Status	Temperatura	Hora Salida Origen	Hora Salida Origen Real	Visitas Prog	Visitas Realizadas	Parada 1	Parada 2	Parada 3	Parada 4	Parada 5
D013	CTTMM_SC	Vences de los Santos, Sergio	Recorrido	NO DISPONIBLE	2018-10-17 13:18:32	2018-10-17 14:08:00							
D011	R02	CASTILLO JARAMILLO, PABLO	Recorrido	NO DISPONIBLE	2020-04-14 06:30:00	2020-04-14 06:23:03	2	2	DELATED	DELATED			
D003	T01	NAJARRO RUIZ, LUIS ENRIQUE	Recorrido	Fuera de rango (24.1)	2020-04-14 06:45:00	2020-04-14 06:27:04	3	3	DELATED	DELATED	ON TIME		
D021	Y35	Vences de los Santos, Sergio	Alerta	NO DISPONIBLE	2020-04-15 06:45:00	2020-04-15 05:36:25	5	3	ON TIME			ON TIME	ON TIME
D019	G83	LANESTOZA REYES, RICARDO	Alerta	NO DISPONIBLE	2020-04-15 06:45:00	2020-04-15 02:27:01	4	4	ON TIME	ON TIME	ON TIME	ON TIME	
D018	W01	SILVA LOPEZ, RODOLFO RAFAEL	Temperatura	Fuera de rango (22)	2020-04-15 06:30:00	2020-04-15 01:59:24	5	4		ON TIME	ON TIME	ON TIME	DELATED
D013	O34	GOMEZ RUIZ, VICENTE	Alerta	NO DISPONIBLE	2020-04-15 06:45:00	2020-04-15 06:43:07	2	1		DELATED			
D013	O32	TORRES SANTIESTEBAN, RICARDO JOAQUIN	Recorrido	NO DISPONIBLE	2020-04-15 06:45:00	2020-04-15 07:13:33	4	3	DELATED	DELATED	ON TIME		
D003	T32	RAMIREZ, JUAN ANGEL	Temperatura	NO DISPONIBLE	2020-04-15 06:45:00	2020-04-15 05:48:44	4	4	DELATED	DELATED	ON TIME	ON TIME	
D003	T01	NAVARRO RUIZ, LUIS ENRIQUE	Temperatura	Fuera de rango (24.1)	2020-04-15 06:45:00	2020-04-15 06:17:23	4	4	DELATED	ON TIME	ON TIME	DELATED	
D016	K32	GRAJALES LUNA, MANUEL	Recorrido	NO DISPONIBLE	2020-04-15 06:45:00	2020-04-15 06:55:57	3						
D016	K11	ALVAREZ LOPEZ, ERNESTO RUFINO	Temperatura	Fuera de rango (22)	2020-04-15 06:45:00	2020-04-15 17:36:13	4						
D016	K17	HUERTA CAZENA, GERARDO	Temperatura	Fuera de rango (21.8)	2020-04-15 06:45:00	2020-04-15 16:49:43	4						
D015	Z93	EXTERNO, 01	Temperatura	Fuera de rango (21)	2020-04-15 06:30:00	2020-04-16 07:05:08	5						
D009	N06	JESUS AGUILAR RODRIGUEZ	Temperatura	Fuera de rango (24.6)	2020-04-15 06:45:00	2020-04-15 19:18:43	4						
D007	B37	SOTO BARBETTA, SALVADOR OSBALDO	Temperatura	Fuera de rango (23.2)	2020-04-16 06:45:00	2020-04-16 07:43:10	4	2	DELATED			ON TIME	



PÁNELES OPERATIVOS ON TIME, TEMPERATURAS Y ENTREGAS

Se crea conforme a tus necesidades



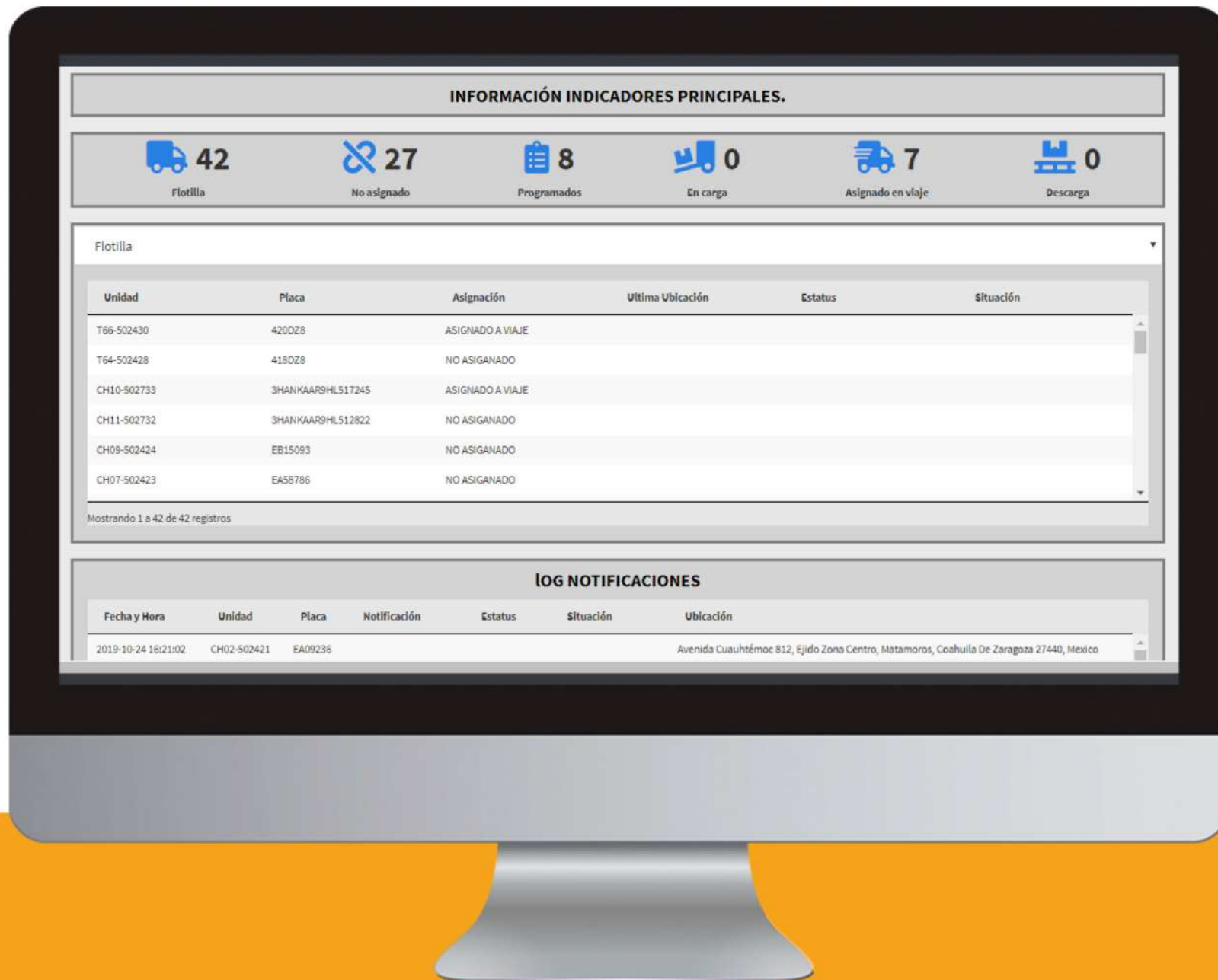

INFORMACIÓN INDICADORES PRINCIPALES.



42

Flotilla



27

No asignado



8

Programados



0

En carga



7

Asignado en viaje



0

Descarga

Flotilla

Unidad	Placa	Asignación	Ultima Ubicación	Estatus	Situación
T66-502430	4200Z8	ASIGNADO A VIAJE			
T64-502428	4180Z8	NO ASIGNADO			
CH10-502733	3HANKAAR9HL517245	ASIGNADO A VIAJE			
CH11-502732	3HANKAAR9HL512822	NO ASIGNADO			
CH09-502424	EB15093	NO ASIGNADO			
CH07-502423	EA58786	NO ASIGNADO			

Mostrando 1 a 42 de 42 registros

LOG NOTIFICACIONES

Fecha y Hora	Unidad	Placa	Notificación	Estatus	Situación	Ubicación
2019-10-24 16:21:02	CH02-502421	EA09236				Avenida Cuauhtémoc 812, Ejido Zona Centro, Matamoros, Coahuila De Zaragoza 27440, Mexico



PÁNELES OPERATIVOS POR ESTADOS Y UNIDADES

Se crea conforme a tus necesidades



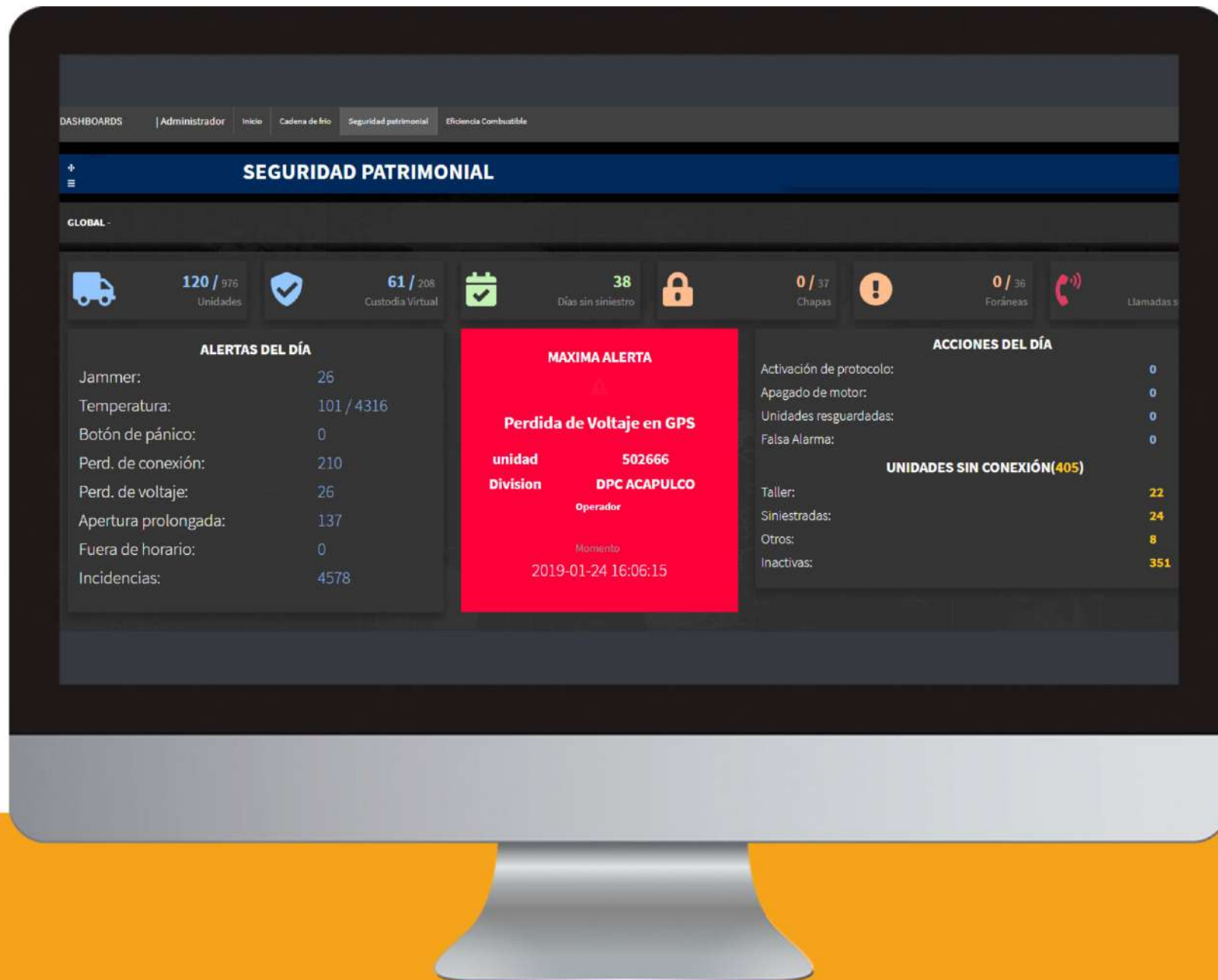

CONTROL TOTAL DE MONITOREO POR TABLERO

EJEMPLO

Se crea conforme a tus necesidades



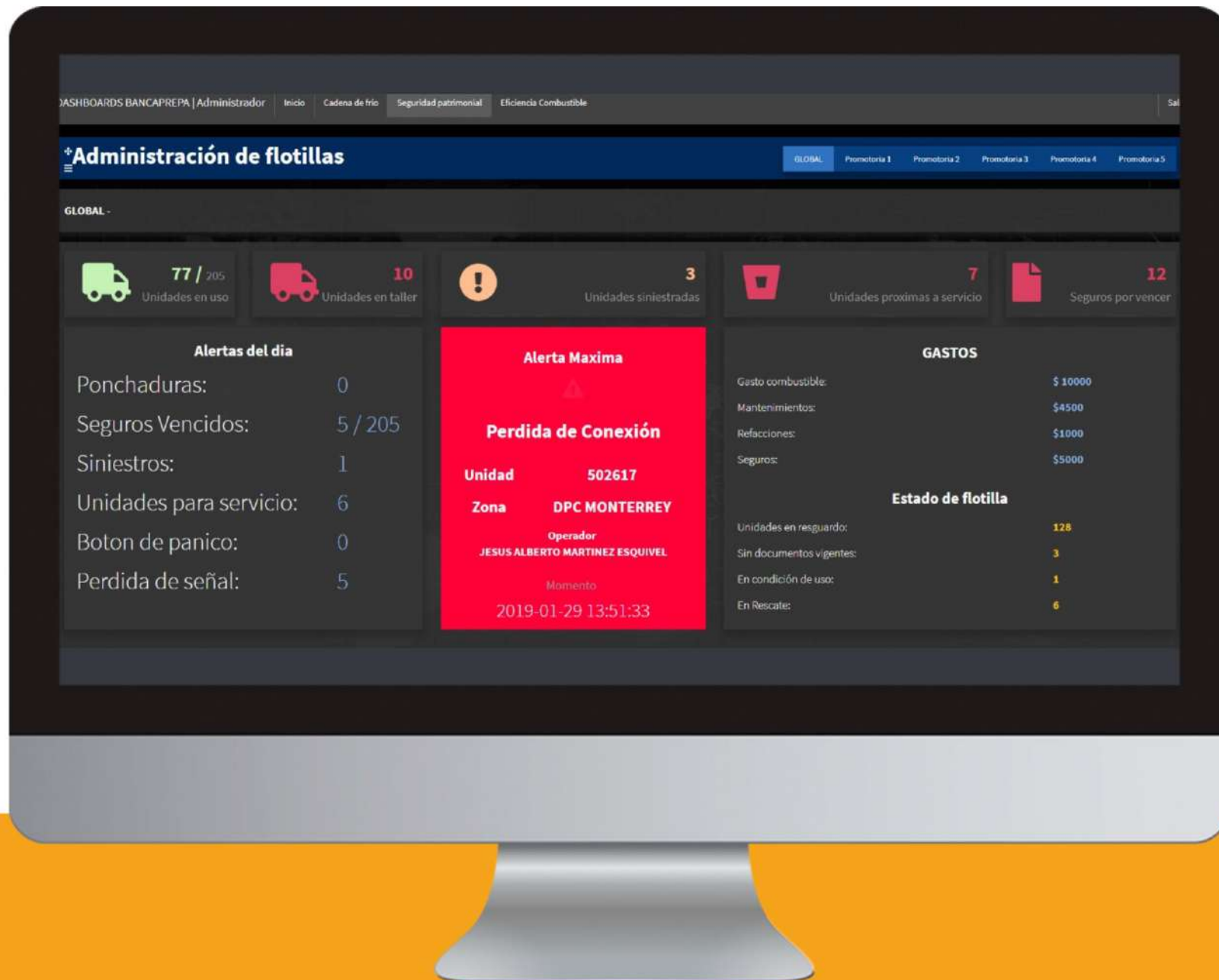

GESTIÓN EFECTIVA DE FLOTAS VEHICULARES

EJEMPLO

Se crea conforme a tus necesidades



DISEÑO DE REPORTE

Se crea conforme a sus necesidades

- ▶ Generales
- ▶ Incidencias
- ▶ Cumplimiento
- ▶ Demoras
- ▶ Mantenimiento
- ▶ Tiempo estimado de arribo
- ▶ Cobranza
- ▶ Etc.





APLICACIÓN MOVIL

Se crea conforme a sus necesidades

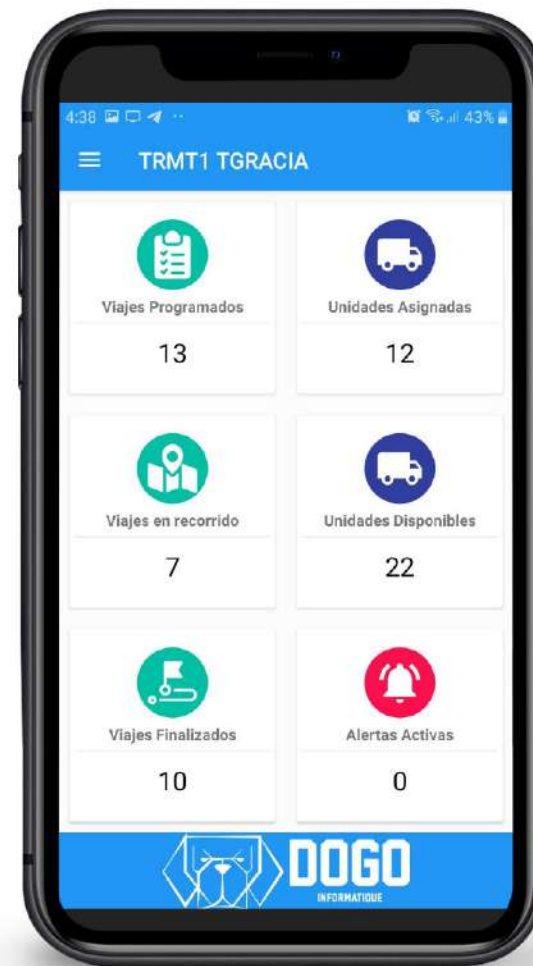



APLICACIÓN MOVIL

Se crea conforme a sus necesidades

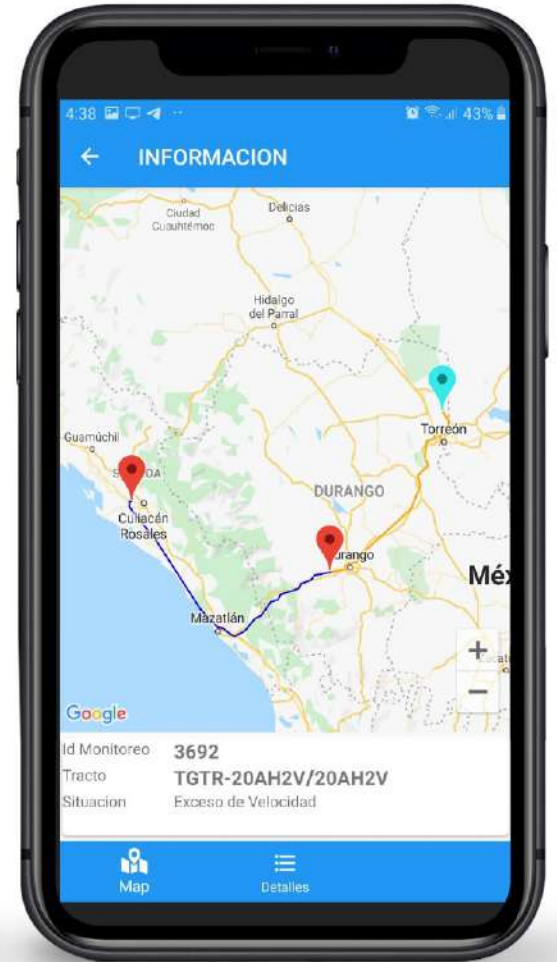
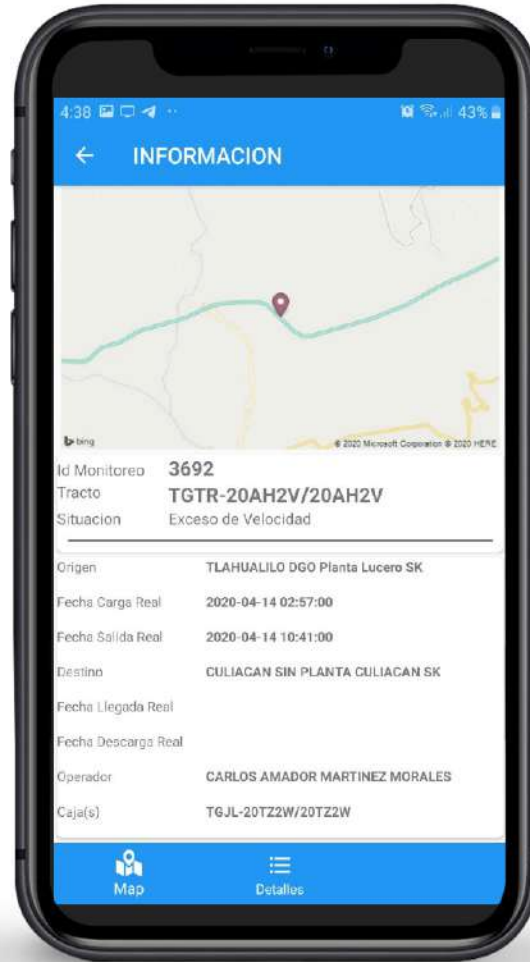



APLICACIÓN MOVIL
Se crea conforme a
sus necesidades

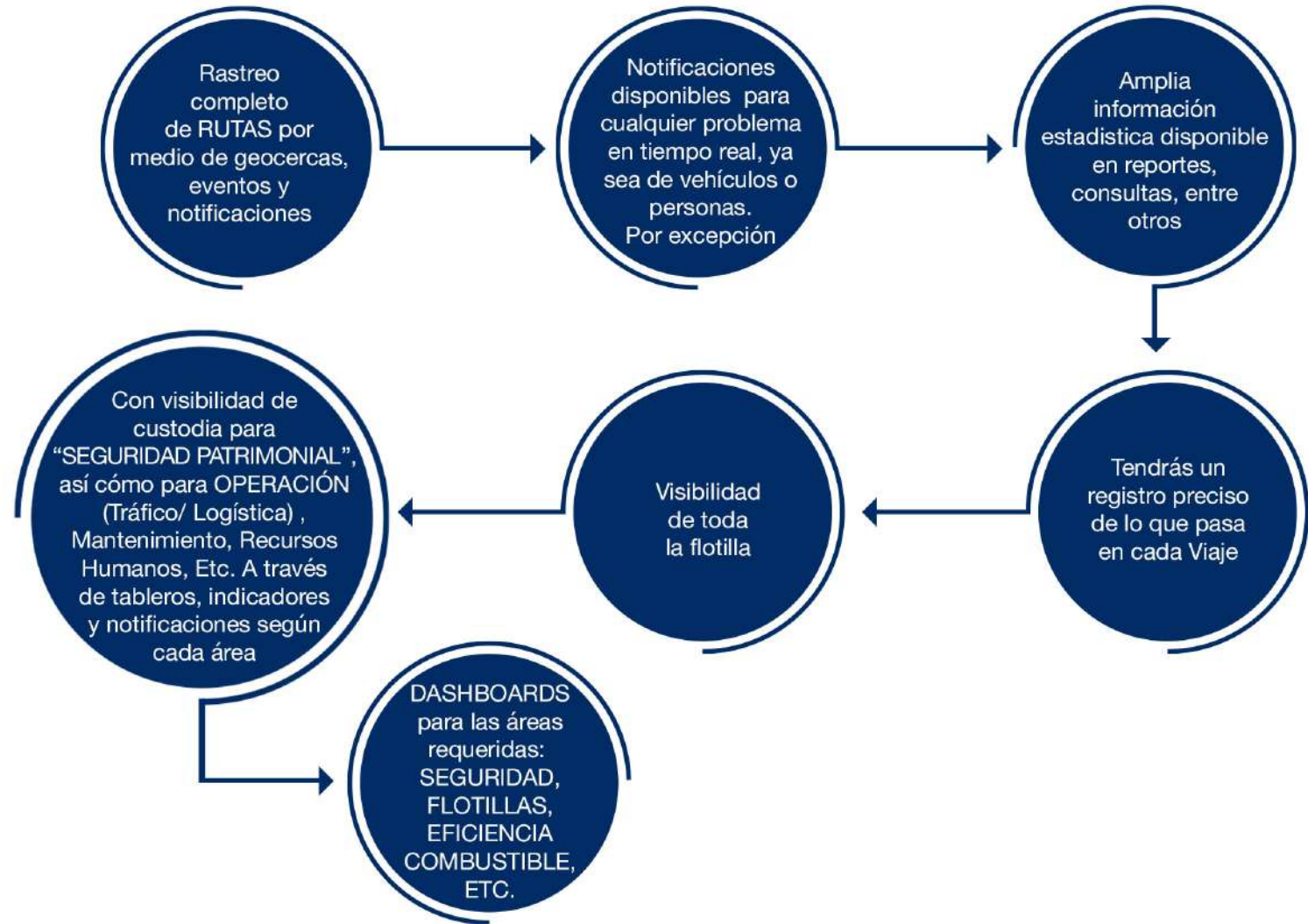

dogoit.com

